

**ULESI**

**Association 1901 à but non lucratif**

**Développement personnel, professionnel, organisationnel**

N° national de formation continue 11 921105992

N° Siret 324 081 827 00036 Ape 804D

**Chez Marie-Thérèse BAL-CRAQUIN**

**7 Avenue Marcel Martinie**

**92170 VANVES Tél : 06 85 23 95 14**

[info@ulesi.fr](mailto:info@ulesi.fr) [ulesi@free.fr](mailto:ulesi@free.fr)

[ulesiaz@gmail.com](mailto:ulesiaz@gmail.com) [mtbalcraquin@free.fr](mailto:mtbalcraquin@free.fr)

[marie-therese.balcraquin@protonmail.com](mailto:marie-therese.balcraquin@protonmail.com)

<http://www.marie-therese-bal-craquin.fr>

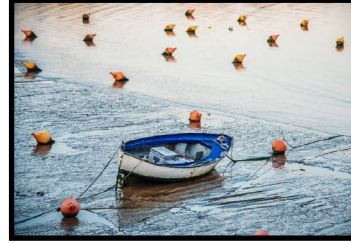
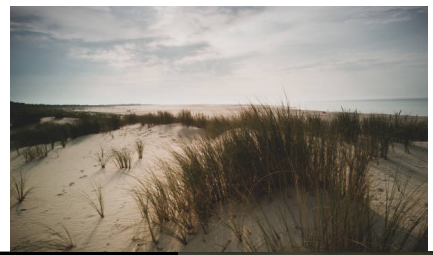

## **FICHE D'INSCRIPTION aux CONSTELLATIONS**

**avec Marie-Thérèse BAL-CRAQUIN**

**à ROYAN en 2025**

**à la Maison des Associations, Espace Pelletan**

**61, bis rue Paul Doumer 17200 ROYAN**

**Je m'inscris :**

- à la **conférence** du **vendredi 24 Octobre 2025** de **19h30** à 22h30 sur le thème : « *Comment , grâce aux constellations , recevoir de ses ancêtres les ressources nécessaires pour faire face aux crises ?* ». Ci-joint un chèque de **16€ à l'ordre de l'ULESI**. On peut aussi payer à l'entrée.

**Je m'inscris :**

- au **séminaire** des **25/26 Octobre 2025** de **8h30** à 18h30 le samedi, de 8h30 à 17h30 le dimanche. Ci-joint un chèque de **175€** pour séminaire **à l'ordre de l'ULESI**.

**S'inscrire auprès de Anne-Marie MOUZON**

**32, avenue des Amazones**

**17110 SAINT GEORGES DE DIDONNE,**

**Tél : 06 87 48 03 83, Courriel : [amleclair@wanadoo.fr](mailto:amleclair@wanadoo.fr)**

Tous les chèques sont à libeller **à l'ordre de ULESI**. Il est encaissé à l'issue du séminaire. L'inscription n'est prise en compte qu'à la réception du chèque. **L'annulation à moins de 8 jours du stage ne peut donner lieu à remboursement**. L'institution se réserve le droit d'annuler ou de modifier les dates des séminaires en fonction du recrutement qu'elle est en mesure de faire. Pour tous les séminaires (et **seulement** les séminaires, pas les conférences), un tarif dégressif peut être consenti aux familles : **50% pour le 2ème membre**. Une attestation de présence est envoyée à l'issue de chaque séminaire, ainsi qu'une facture acquittée.

Prénom (en majuscules) :

Nom (en majuscules) :

Adresse (en majuscules) :

Code postal :

Ville (en majuscules):

Téléphone :

Courriel :

Date et lieu de naissance :

Rang dans la fratrie par rapport aux frères et soeurs:

Situation maritale et nombre d'enfants :

Profession :

J'ai connu les constellations grâce à :

Je souhaite consteller pour les raisons suivantes (pas plus de 10 lignes) :

À

Le

Signature