

ULESI

Association 1901 à but non lucratif

Développement personnel, professionnel, organisationnel

N° national de formation continue 11 921105992

N° Siret 324 081 827 00036 Ape 804D

Chez Marie-Thérèse BAL-CRAQUIN

7 Avenue Marcel Martinie

92170 VANVES · Tél : 06 85 23 95 14

info@ulesi.fr

ulesi@free.fr et ulesiaz@gmail.com

<http://www.marie-therese-bal-craquin.fr>

C'est mon frère, Monsieur,

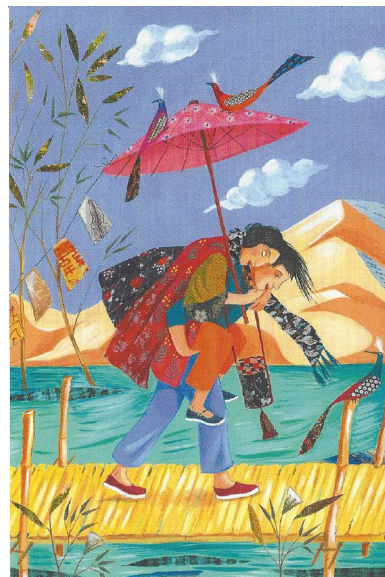

FICHE D'INSCRIPTION aux CONSTELLATIONS

avec Marie-Thérèse BAL-CRAQUIN

à PARIS en 2025 de 8h30 à 18h30 chaque jour

à l'Agora 64 Rue du Père Corentin 75014 PARIS

proche de la Porte d'Orléans

Prénom (en majuscules) :

Nom (en majuscules) :

Adresse (en majuscules) :

Code postal :

Ville (en majuscules) :

Pays :

Téléphone fixe :

Portable :

Courriel indispensable :

Profession :

Je demande mon inscription au séminaire des :

11/12 janvier 2025

28/29 juin 2025

08/09 février 2025

13/14 septembre 2025

08/09 mars 2025

11/12 octobre 2025

10/11 mai 2025

08/09 novembre 2025

Je m'engage pour 1 week-end et je joins 1 chèque de **290,00€ à l'ordre d'ULESI**
OU

Je m'engage pour 2 week-ends et je joins 2 chèques de **145,00€ à l'ordre d'ULESI**

Je m'engage pour 3 week-ends et je joins 3 chèques de **96,60€ à l'ordre d'ULESI**

Je m'engage pour 4 week-ends et je joins 4 chèques de **72,50€ à l'ordre d'ULESI**

Ce tarif dégressif m'est consenti, **sur une période allant du 1er janvier 2025 au 31 décembre de l'année 2025**. J'ai bien noté que je ne peux pas diviser la somme par 5, 6 ou 7 week-ends. Je ne peux pas non plus donner ma place à quelqu'un d'autre. **J'envoie tous mes chèques avec la fiche d'inscription, à ULESI. La totalité de la somme 280€ reste due quelles que soient les annulations après l'inscription.** Si je ne participe pas à un week-end auquel je me suis engagé(e), la somme est encaissée à la date initialement prévue et elle ne peut pas être récupérée. Le week-end peut être rattrapable

Je souhaite consteller pour les raisons suivantes (pas plus de 10 lignes) :

Date et lieu de naissance:

Situation maritale et nombre d'enfants:

Rang dans la fratrie par rapport aux frères et soeurs:

J'ai connu les constellations grâce à :

À

Le

Signature

Gardez un double de cette fiche pour vous souvenir de vos choix.